

汇丰代客境外理财计划—开放式海外基金型 景顺环球股票收益优势基金

二零二六年三月

理财非存款、产品有风险、投资须谨慎

本理财计划是开放式公募理财产品，属于非保本浮动收益产品，不保证本金和收益。您的本金可能蒙受重大损失，您应充分认识投资风险，谨慎投资。本理财计划与储蓄存款存在明显区别，具有投资风险。投资者有可能在赎回时受到本金损失，甚至赎回额为零。

以下信息由汇丰银行（中国）有限公司（「本行」）根据海外基金管理人向本行提供的数据为投资者提供，旨在向投资者披露代客境外理财计划下所投资之基金的部分信息，仅供投资者作参考之用。若您想了解本代客境外理财计划，请您向我行索取相关法律文件和介绍材料。本文件包含了本行和海外基金管理人之外的第三方提供的信息，该等第三方系海外基金管理人认可的可靠的信息来源，但除非本行有欺诈、恶意或重大过失，本行不对该等第三方提供的信息的准确有效性做出保证或承担责任。有关信息不应被视为建议出售或促销本文件所述之任何投资项目。

理财产品信息

汇丰银行理财产品参考编号	汇丰银行理财产品风险水平	股份类别	ISIN代码	彭博代码	中国银行业理财信息登记系统登记编码#
IPFD2576/IPFD3576	3-中度风险	A (美元) 每月派息-1股份	LU2471134796	INEIAAM LX	C1050126000018
IPFD2577/IPFD3577	3-中度风险	A (港元) 每月派息-1股份	LU2471134879	INEIAMD LX	C1050126000019
IPFD2578/IPFD3578	3-中度风险	A (欧元对冲) 每月派息-1股份	LU2750360724	INGAEHM LX	C1050126000020
IPFD2579	3-中度风险	A (人民币对冲) 每月派息-1股份	LU2471134952	INEIAAR LX	C1050126000017

可依据该编码在“中国理财网”（www.chinawealth.com.cn）查询该产品信息

海外基金投资目标

本基金为主动式管理。

本基金的投资目标是缔造收益及实现长期资本增值。本基金主要投资于全球股本证券的多元化投资组合。有关投资目标及政策的详情，请参阅基金章程。

海外基金表现 (截至2026年2月28日)

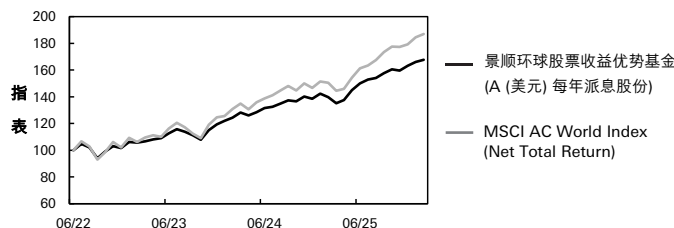

海外基金资料

基金总值:	45.17 百万美元
基金价格 (资产净值):	13.02 美元 (A (美元) 每月派息-1股份) 129.62 港元 (A (港元) 每月派息-1股份) 11.21 欧元 (A (欧元对冲) 每月派息-1股份) 117.32 人民币 (A (人民币对冲) 每月派息-1股份)
成立日期:	2022年7月5日
交易日:	每日
基金经理:	本基金由 Global Strategies 团队管理。
管理费:	每年1.25%
财政年度终结日:	2月最后一个工作天

资料来源: 截至2026年2月28日

景顺环球股票收益优势基金为一汇丰银行代客境外理财计划—海外基金系列有可能买入的基金。本文件无任何部分构成在中国境内购买景顺环球股票收益优势基金的邀约。投资者不因购买汇丰银行代客境外理财计划—海外基金系列—景顺环球股票收益优势基金而与景顺环球股票收益优势基金、其基金管理人管理公司或其他关联机构产生任何法律或合同上的关系。投资附带风险，理财产品过往业绩不代表其未来表现，不等于理财产品实际收益，投资须谨慎。请参阅产品销售文件以便获取其他资料，包括风险披露。业绩比较基准/基准指数不是预期收益率，不代表产品的未来表现和实际收益，不构成对产品收益的承诺。

累积回报 (%)	六个月	一年	三年	五年	成立至今
A (美元) 每月派息-1股份	8.8	20.1	58.8	-	67.7
A (港元) 每月派息-1股份	9.2	20.7	58.1	-	67.0
A (欧元对冲) 每月派息-1股份	7.6	17.3	-	-	30.8
A (人民币对冲) 每月派息-1股份	7.4	16.7	46.4	-	52.3
基准指数	11.6	24.2	76.0	-	87.0

历年回报 (%)	2021	2022	2023	2024	2025	年初至今
A (美元) 每月派息-1股份	-	-	17.5	16.2	17.7	2.8
A (港元) 每月派息-1股份	-	-	17.6	15.5	18.0	3.3
A (欧元对冲) 每月派息-1股份	-	-	-	-	15.0	2.5
A (人民币对冲) 每月派息-1股份	-	-	13.9	13.1	14.7	2.5
基准指数	-	-	22.2	17.5	22.3	4.3

参考指数为 MSCI AC World Index (Net Total Return)。

资料来源: ©2026 Morningstar及景顺，于2026年2月28日，资产净值对资产净值及以美元为基础计算，其股息作滚存投资。

本文所述证券不一定代表特定投资组合持仓，并不构成买卖证券的建议。投资于一项基金股份的决定，必须以最新的法律销售文件为基础。在个别司法管辖区分销及销售基金可能受法律所限。持有本文件的人士须了解及遵守任何相关限制。本文件并不构成在要约或招揽未经认可的司法管辖区，或向任何人士进行要约或招揽属违法的情况下，进行要约或招揽。有意认购基金的人士应了解 (i) 其国籍、居住地、通常居住地或注册地的国家法律规定；(ii) 任何外汇管制措施；以及 (iii) 任何相关税务后果。本基金不会在任何未经认可可作公开发售的司法管辖区内作要约销售。本基金只在获准推广及销售的司法管辖区内提供。



与你 成就更多

汇丰代客境外理财计划—开放式海外基金型 景顺环球股票收益优势基金

二零二六年三月

理财非存款、产品有风险、投资须谨慎

本理财计划是开放式公募理财产品，属于非保本浮动收益产品，不保证本金和收益。您的本金可能蒙受重大损失，您应充分认识投资风险，谨慎投资。本理财计划与储蓄存款存在明显区别，具有投资风险。投资者有可能在赎回时受到本金损失，甚至赎回额为零。

以下信息由汇丰银行（中国）有限公司（「本行」）根据海外基金管理人向本行提供的数据为投资者提供，旨在向投资者披露代客境外理财计划下所投资之基金的部分信息，仅供投资者作参考之用。若您想了解本代客境外理财计划，请您向我行索取相关法律文件和介绍材料。本文件包含了本行和海外基金管理人之外的第三方提供的信息，该等第三方系海外基金管理人认可的可靠的信息来源，但除非本行有欺诈、恶意或重大过失，本行不对该等第三方提供的信息的准确有效性做出保证或承担责任。有关信息不应被视为建议出售或促销本文件所述之任何投资项目。

海外基金投资分布（截至2026年2月28日）

地区分布

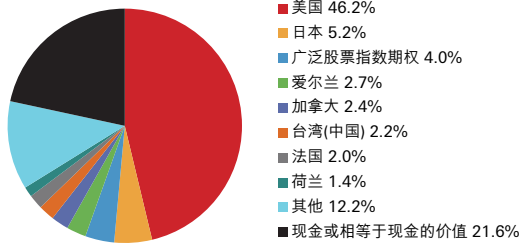

行业分布

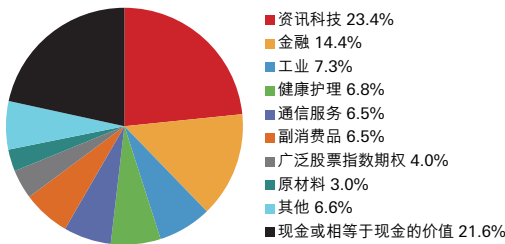

资产分布

资产类别	占比	其他	占比
股票	74.4%	其他	4.0%
现金	21.6%	总和	100.0%

十大投资项目

证券	地区	市场价值 (百万美元)	%
Nvidia	美国	2.1	4.7
Apple	美国	1.7	3.8
Alphabet 'A'	美国	1.5	3.3
Microsoft	美国	1.4	3.2
Invesco MSCI Emerging Markets Universal Screened UCITS ETF	其他	1.1	2.5
Taiwan Semiconductor	台湾(中国)	0.6	1.4
Broadcom	美国	0.6	1.4
Tesla	美国	0.5	1.0
Toronto-Dominion Bank	加拿大	0.3	0.7
Micron Technology	美国	0.3	0.7

注：关于持仓规模，可以通过基金总值及相关比率相乘计算得出

海外基金策略

基金经理致力于透过分散投资于全球股市，缔造高收益、缓解下行风险达致增长。本策略致力于透过综合投资于以下两个子投资组合来实现这些目标：1)一个由全球股票组成的广泛多元化投资组合；这些股票的价值可升亦可跌；以及2)一个由资金充裕的股票挂钩票据组成的投资组合，专门旨在缔造高收益，得以广泛投资于的全球股市同时亦具备防御性。股票挂钩票据为基金的整体价值提供一定保障，但概不保证基金的价值不会下降。

投资组合的流动性风险分析

并非所有基金持有的证券或投资项目均交投活跃，所以其流动性可能偏低。基金亦可能因不利市场情况导致流动性受限制。因市场内部和外部原因，基金产品如不能按约定及时变现，投资者可能会蒙受损失。

汇丰代客境外理财计划—开放式海外基金型 景顺环球股票收益优势基金

二零二六年三月

理财非存款、产品有风险、投资须谨慎

本理财计划是开放式公募理财产品，属于非保本浮动收益产品，不保证本金和收益。您的本金可能蒙受重大损失，您应充分认识投资风险，谨慎投资。本理财计划与储蓄存款存在明显区别，具有投资风险。投资者有可能在赎回时受到本金损失，甚至赎回额为负。

以下信息由汇丰银行（中国）有限公司（「本行」）根据海外基金管理人向本行提供的数据为投资者提供，旨在向投资者披露代客境外理财计划下所投资之基金的部分信息，仅供投资者作参考之用。若您想了解本代客境外理财计划，请您向我行索取相关法律文件和介绍材料。本文件包含了本行和海外基金管理人之外的第三方提供的信息，该等第三方系海外基金管理人认可的可靠的信息来源，但除非本行有欺诈、恶意或重大过失，本行不对该等第三方提供的信息的准确有效性做出保证或承担责任。有关信息不应被视为建议出售或促销本文件所述之任何投资项目。

(旨在每月/季/半年/年派息，派息并不保证。每月派息 1 股份及每月固定派息股份之派息可从股本中分派。)

(旨在每月/季/半年/年派息，派息并不保证。每月派息 1 股份及每月固定派息股份之派息可从股本中分派。)

海外基金派息记录

纪录日期 (日/月/年)	每股派息	纪录日每单位净值	年息率 (%)
A (美元) 每月派息-1股份			
27/02/2026	0.0800	13.02	7.37%
30/01/2026	0.0800	12.98	7.40%
31/12/2025	0.0800	12.82	7.49%
28/11/2025	0.0800	12.63	7.60%
31/10/2025	0.0800	12.78	7.51%
30/09/2025	0.0800	12.63	7.60%
29/08/2025	0.0800	12.43	7.72%
31/07/2025	0.0800	12.42	7.73%
30/06/2025	0.0800	12.25	7.84%
30/05/2025	0.0800	11.93	8.05%
30/04/2025	0.0800	11.40	8.42%
31/03/2025	0.0800	11.28	8.51%
28/02/2025	0.0800	11.73	8.18%
31/01/2025	0.0800	12.03	7.98%
31/12/2024	0.0700	11.79	7.12%
29/11/2024	0.0700	11.99	7.01%
31/10/2024	0.0700	11.76	7.14%
30/09/2024	0.0700	11.90	7.06%
30/08/2024	0.0700	11.76	7.14%
31/07/2024	0.0700	11.61	7.24%
A (港元) 每月派息-1股份			
27/2/2026	0.7910	129.62	7.32%
30/1/2026	0.7910	128.97	7.36%
31/12/2025	0.7910	126.99	7.47%
28/11/2025	0.7910	125.08	7.59%
31/10/2025	0.7910	126.42	7.51%
30/09/2025	0.7910	125.05	7.59%
29/08/2025	0.7910	123.28	7.70%
31/07/2025	0.7910	124.02	7.65%
30/06/2025	0.7910	122.40	7.75%
30/05/2025	0.7910	119.06	7.97%
30/04/2025	0.7910	112.52	8.44%
31/03/2025	0.7910	111.67	8.50%
28/02/2025	0.7910	116.11	8.18%
31/01/2025	0.7910	119.32	7.96%
31/12/2024	0.7000	116.46	7.21%
29/11/2024	0.7000	118.72	7.08%
31/10/2024	0.7000	116.32	7.22%
30/09/2024	0.7000	117.69	7.14%
30/08/2024	0.7000	116.75	7.19%
31/07/2024	0.7000	115.43	7.28%

海外基金派息记录

纪录日期 (日/月/年)	每股派息	纪录日每单位净值	年息率 (%)
A (欧元对冲) 每月派息-1股份			
27/02/2026	0.0710	11.21	7.60%
30/01/2026	0.0710	11.19	7.61%
31/12/2025	0.0710	11.08	7.69%
28/11/2025	0.0710	10.94	7.79%
31/10/2025	0.0710	11.09	7.68%
30/09/2025	0.0710	10.98	7.76%
29/08/2025	0.0710	10.83	7.87%
31/07/2025	0.0710	10.84	7.86%
30/06/2025	0.0710	10.73	7.94%
30/05/2025	0.0710	10.48	8.13%
30/04/2025	0.0710	10.02	8.50%
31/03/2025	0.0710	9.95	8.56%
28/02/2025	0.0710	10.35	8.23%
31/01/2025	0.0710	10.63	8.02%
31/12/2024	0.0700	10.44	8.05%
29/11/2024	0.0700	10.65	7.89%
31/10/2024	0.0700	10.46	8.03%
30/09/2024	0.0700	10.61	7.92%
30/08/2024	0.0700	10.51	7.99%
31/07/2024	0.0700	10.40	8.08%
A (人民币对冲) 每月派息-1股份			
27/02/2026	0.7450	117.32	7.62%
30/01/2026	0.7450	117.17	7.63%
31/12/2025	0.7450	115.97	7.71%
28/11/2025	0.7450	114.53	7.81%
31/10/2025	0.7450	116.20	7.69%
30/09/2025	0.7450	115.09	7.77%
29/08/2025	0.7450	113.57	7.87%
31/07/2025	0.7450	113.73	7.86%
30/06/2025	0.7450	112.55	7.94%
30/05/2025	0.7450	109.89	8.14%
30/04/2025	0.7450	105.37	8.48%
31/03/2025	0.7450	104.52	8.55%
28/02/2025	0.7450	108.90	8.21%
31/01/2025	0.7450	111.82	7.99%
31/12/2024	0.7000	109.61	7.66%
29/11/2024	0.7000	111.85	7.51%
31/10/2024	0.7000	109.90	7.64%
30/09/2024	0.7000	111.63	7.52%
30/08/2024	0.7000	110.78	7.58%
31/07/2024	0.7000	109.59	7.66%

年息率(%) = (每股派息X频率) ÷ 纪录日单位净值。基金资产净值于股息派发之除净日或会下跌。有关频率为：每月=12；每季=4；每半年=2；每年=1。所有价值不足50美元（或其等值）的股息，均会自动用于增购同类股份。正派息率并不意味着正回报。

年息率(%) = (每股派息X频率) ÷ 纪录日单位净值。基金资产净值于股息派发之除净日或会下跌。有关频率为：每月=12；每季=4；每半年=2；每年=1。所有价值不足50美元（或其等值）的股息，均会自动用于增购同类股份。正派息率并不意味着正回报。



与你 成就更多