

# 汇丰代客境外理财计划—开放式海外基金型 汇丰环球投资基金—环球股票专注波幅

二零二四年一月

## 理财非存款、产品有风险、投资须谨慎

本理财计划是开放式公募理财产品，属于非保本浮动收益产品，不保证本金和收益。您的本金可能蒙受重大损失，您应充分认识投资风险，谨慎投资。本理财计划与储蓄存款存在明显区别，具有投资风险。投资者有可能在赎回时受到本金损失，甚至赎回额为零。以下信息由汇丰银行（中国）有限公司（「本行」）根据海外基金管理人向本行提供的数据为投资者提供，旨在向投资者披露代客境外理财计划下所投资之基金的部分信息，仅供投资者作参考之用。若您想了解本代客境外理财计划，请您向我行索取相关法律文件和介绍材料。本文件包含了本行和海外基金管理人之外的第三方提供的信息，该等第三方系海外基金管理人认可的可靠的信息来源，但除非本行有欺诈、恶意或重大过失，本行不对该等第三方提供的信息的准确有效性做出保证或承担责任。有关信息不应被视为建议出售或促销本文件所述之任何投资项目。

## 理财产品信息

汇丰银行理财产品参考编号	汇丰银行理财产品风险水平	股份类别	ISIN代码	彭博代码	中国银行业理财信息登记系统登记编码#
IPFD2071/IPFD3071	4 - 高度风险	AM2	LU1066051498	HSBGLAM LX	C1050114000217
IPFD2070	4 - 高度风险	AM3ORMB	LU1068381190	HSBGLRB LX	C1050114000216
IPFD2072/IPFD3072	4 - 高度风险	AM2 HKD	LU1066051811	HSBGLHK LX	C1050114000218
IPFD2073/IPFD3073	5 - 最高风险	AM3OEUR	LU1066052892	HSBGLEU LX	C1050114000219
IPFD2074/IPFD3074	5 - 最高风险	AM3OAUD	LU1066052546	HSBGLAU LX	C1050114000220
IPFD2075/IPFD3075	5 - 最高风险	AM3OCAD	LU1066052629	HSBGLCA LX	C1050114000221

#可依据该编码在“中国理财网”(www.chinawealth.com.cn)查询该产品信息

## 海外基金投资目标

### 投资目标

本基金旨在透过投资环球股票组合，提供长期资本增值及收益。

### 投资策略

本基金进行主动管理。于正常市况下，本基金至少将其资产的90%投资于于成熟市场及新兴市场或在市场开展大部分业务活动的公司(无论规模大小)的股票。本基金寻求波动率低于摩根士丹利所有国家世界指数的投资组合。本基金采用量化多种因素投资程序，自可投资股票范围中识别股票，并基于特定因素如价值、素质、动力、低风险及规模按吸引力由低至高进行排名。该程序采用专有的系统性、防守性投资组合构建技术，从而达到经风险调整后回报最大化，同时减少市场震荡期间的波动及回撤幅度。本基金最多可将其资产的20%投资于中国A股及B股。就中国A股而言，不超过10%的资产透过沪港股票市场交易互联互通机制及/或深港股票市场交易互联互通机制，及不超过10%的资产透过中国A股连接产品进行投资。本基金可最多将资产的10%投资于参与票据及可换股证券的组合，及最多将资产的10%分别投资于单一主权发行人所发行或担保的非投资级别证券、房地产投资信托及其他基金。请参阅基金说明书，了解关于投资目标及衍生工具使用的完整说明。

## 海外基金资料 (AM2类)

基金总值:	1.2676亿美元
基金价格(资产净值):	12.856美元
过去12个月最高/最低资产净值:	12.856美元 / 11.340美元
成立日期:	2014年6月26日
交易日:	每日
基金经理:	HSBC Index and Systematic Equity Portfolio Management team
管理费:	每年0.80%
财政年度终结日:	3月31日

资料来源: 汇丰环球投资管理, 数据截至2023年12月31日。

投资附带风险, 理财产品过往业绩不代表其未来表现, 不等于理财产品实际收益, 投资须谨慎。请参阅产品销售文件以便获取其他资料, 包括风险披露。

鉴于本基金的投资方式, 本基金的投资对升市或跌市的敏感度可能较低, 尤其是市场以情绪为主导期间。

## 海外基金表现 (截至2023年12月31日)

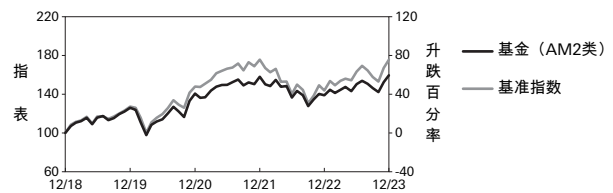

累积回报 (%)	六个月	一年	三年	五年	成立至今	成立日期
AM2类(美元)	6.1	14.8	13.4	59.5	66.8	
基准指数(美元)	7.5	22.1	18.7	75.6	103.1	
AM3ORMB类(人民币)	4.6	11.6	13.1	60.5	88.1	
AM2 HKD类(港元)	5.8	15.1	14.3	59.2	68.1	26/06/2014
AM3OEUR类(欧元)	4.9	12.0	5.9	41.3	36.6	
AM3OAUD类(澳元)	5.0	12.4	7.6	44.7	54.6	
AM3OCAD类(加元)	5.6	13.8	10.5	51.1	54.1	

历年回报 (%)	2019	2020	2021	2022	2023	年初至今
AM2类(美元)	26.0	11.6	12.4	-12.1	14.8	14.8
基准指数(美元)	27.2	16.3	18.8	-18.1	22.1	22.1
AM3ORMB类(人民币)	26.0	12.7	15.1	-12.0	11.6	11.6
AM2 HKD类(港元)	25.3	11.1	13.0	-12.2	15.1	15.1
AM3OEUR类(欧元)	22.2	9.2	11.1	-14.9	12.0	12.0
AM3OAUD类(澳元)	24.4	8.1	11.4	-14.0	12.4	12.4
AM3OCAD类(加元)	24.8	9.5	11.7	-13.1	13.8	13.8

基金表现以股份类别基本货币计算, 资产净值对资产净值, 将股息再作投资, 并已扣除费用。

如股份类别成立少于五年, 其首年年度x表现为成立日至年底。当计算期超过一年, 业绩为累积表现。

基准: 摩根士丹利所有国家世界净回报指数。

资料来源: MSCI, MSCI资料仅可供阁下作内部使用, 不得以任何形式予以复制或重新散布, 且不得用作任何金融工具或产品或指数的相关基准或组成部分。MSCI资料一概不拟构成投资建议或者作出(或不作出)任何类型的投资决定的推荐建议, 且不得被视为相关意见或推荐建议而加以依赖。过往数据及分析不应被视为对任何未来表现分析、预测或预计的指示或保证。MSCI资料乃按“现况”基准提供, 有关资料的使用者承担对该资料作出的任何使用的全部风险。MSCI, 其各附属公司以及参与编制、计算或制作任何MSCI资料或与之相关的每名其他人士(统称为“MSCI人士”), 均明示免除有关该资料的一切保证(包括但不限于原创性、准确性、完整性、及时性、不侵权性、适销性及适用于特定用途的任何保证)。在不局限任何前述内容的原则下, 在任何情况下, 任何MSCI人士概不就任何直接、间接、特殊、附带、惩罚性、相应而生(包括但不限于失去的利润)或任何其他损害负上任何法律责任。(www.msci.com)

业绩比较基准/基准指数不是预期收益率, 不代表产品的未来表现和实际收益, 不构成对产品收益的承诺。



与你 成就更多

# 汇丰代客境外理财计划—开放式海外基金型

## 汇丰环球投资基金—环球股票专注波幅

二零二四年一月

### 理财非存款、产品有风险、投资须谨慎

本理财计划是开放式公募理财产品，属于非保本浮动收益产品，不保证本金和收益。您的本金可能蒙受重大损失，您应充分认识投资风险，谨慎投资。本理财计划与储蓄存款存在明显区别，具有投资风险。投资者有可能在赎回时受到本金损失，甚至赎回额为零。以下信息由汇丰银行（中国）有限公司（「本行」）根据海外基金管理人向本行提供的数据为投资者提供，旨在向投资者披露代客境外理财计划下所投资之基金的部分信息，仅供投资者作参考之用。若您想了解本代客境外理财计划，请您向我行索取相关法律文件和介绍材料。本文件包含了本行和海外基金管理人之外的第三方提供的信息，该等第三方系海外基金管理人认可的可靠的信息来源，但除非本行有欺诈、恶意或重大过失，本行不对该等第三方提供的信息的准确有效性做出保证或承担责任。有关信息不应被视为建议出售或促销本文件所述之任何投资项目。

### 海外基金投资分布 (截至2023年12月31日)

地区分布

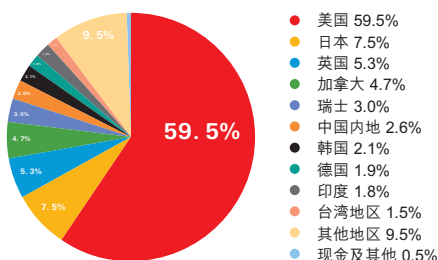

行业分布

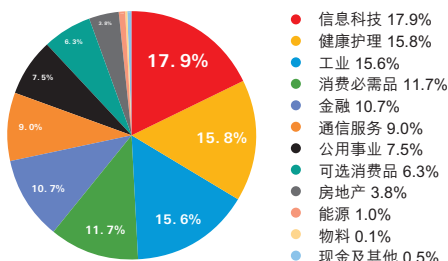

资产分布

资产类别	占比	资产类别	占比
股票	99.5%	债券	0.0%
现金及现金等价物	0.5%	总和	100.0%

十大投资项目 (截至2023年12月31日)

证券	行业	地区	%	资产规模(美元)
苹果公司	信息科技	美国	4.9	6,217,756
微软-T	信息科技	美国	3.1	3,932,019
Alphabet公司	通信服务	美国	2.0	2,544,618
强生	健康护理	美国	1.3	1,648,748
亚马逊公司	可选消费品	美国	1.2	1,563,463
默克	健康护理	美国	1.2	1,463,266
思科-T	信息科技	美国	1.2	1,452,652
三星电子有限公司	信息科技	韩国	1.1	1,442,251
开市客	消费必需品	美国	1.1	1,413,891
Verizon通信股份有限公司	通信服务	美国	1.1	1,380,951

注：关于持仓规模，可以通过基金总值及相关比率相乘计算得出。

资料来源：汇丰环球投资管理，数据截至2023年12月31日。

### 海外基金经理评论

12月全球股市上升，原因是市场预期2024年将出现更大幅度的降息。债券息率显著回落，而股票出现广泛反弹，原因是周期性和利率敏感的公司受到投资者的青睐。美国股市上升，原因是市场继续消化利率走低的预期，并期待美国联储局将设法在经济损失最小的情况下遏制通胀。继12月的政策会议之后，联储局上调近期的增长及下调未来的通胀，并继续预测失业率升幅有限。在欧洲，由于通胀正在消退以及可能在不久的将来降息，多数行业上升。虽然英国股市上升，但落后于其他主要成熟市场地区，原因是英镑走强对涉足国际业务的英国公司的海外盈利产生不利影响。亚太(日本除外)和新兴市场的股市升幅亦低于其他主要地区，原因是投资者对中国内地股市的信心似乎受到持续的房地产市场困境及青年失业率高企的负面影响。12月截至月底，环球阿尔法风格整体表现负面。在阿尔法因子中，周期性价值因子反弹，扭转上个月的落后态势，收盘表现最佳。周期性规模因子的表现亦相对较好，原因是本月股市飙升的广度超过前几个月，而防守型质素因子在各因子中排名居中，月底表现略为领先。与此同时，动态行业动量因子本月开局强劲，但在月底时回吐涨幅，总体收盘下跌。最后，防守型低风险因子收盘表现落后，因为在12月股市上升期间，风险指标更受青睐。12月截至月底，基金表现落后于其市值加权指数。我们的风格因子持仓拖累基金表现。投资组合层面，价值、规模及质素因子配置为基金表现作出贡献，但低风险和行业动量因子则构成拖累。国家方面，我们持重卡塔尔、德国及英国为基金表现带来贡献。相反，持轻美国和瑞典加上持重日本拖累表现。股票层面，我们持重Public Storage、Simon Property Group Inco和Ferguson Plc为表现带来贡献。相反，我们持轻Broadcom Pte Ltd加上持重辉瑞和Arch Capital Group Ltd拖累表现。

截至2023年12月31日。对市场的回顾和展望不应被视为对未来业绩的预测。

### 投资组合的流动性风险分析

并非所有基金持有的证券或投资项目均交投活跃，所以其流动性可能偏低。基金亦可能因不利市场情况导致流动性受限制。因市场内部和外部原因，基金产品如不能按约定及时变现，投资者可能会蒙受损失。

# 汇丰代客境外理财计划—开放式海外基金型

## 汇丰环球投资基金—环球股票专注波幅

二零二四年一月

### 理财非存款、产品有风险、投资须谨慎

本理财计划是开放式公募理财产品，属于非保本浮动收益产品，不保证本金和收益。您的本金可能蒙受重大损失，您应充分认识投资风险，谨慎投资。本理财计划与储蓄存款存在明显区别，具有投资风险。投资者有可能在赎回时受到本金损失，甚至赎回额为零。以下信息由汇丰银行（中国）有限公司（「本行」）根据海外基金管理人向本行提供的数据为投资者提供，旨在向投资者披露代客境外理财计划下所投资之基金的部分信息，仅供投资者作参考之用。若您想了解本代客境外理财计划，请您向我行索取相关法律文件和介绍材料。本文件包含了本行和海外基金管理人之外的第三方提供的信息，该等第三方系海外基金管理人认可的可靠的信息来源，但除非本行有欺诈、恶意或重大过失，本行不对该等第三方提供的信息的准确有效性做出保证或承担责任。有关信息不应被视为建议出售或促销本文件所述之任何投资项目。

### 海外基金派息记录

基金类别	除息日	最后分红 / 派付	货币	按除息日计算之 年化股息率	基金类别	除息日	最后分红 / 派付	货币	按除息日计算之 年化股息率
AM2	28/12/2023	0.02833	美元	2.68%	AM3ORMB	30/11/2023	0.01011	人民币	1.02%
AM2	30/11/2023	0.02696	美元	2.66%	AM3ORMB	31/10/2023	0.01323	人民币	1.43%
AM2	31/10/2023	0.02592	美元	2.74%	AM3ORMB	27/09/2023	0.00036	人民币	0.04%
AM2	27/09/2023	0.02585	美元	2.66%	AM3ORMB	29/03/2023	0.00230	人民币	0.24%
AM2	30/08/2023	0.02539	美元	2.52%	AM3ORMB	28/02/2023	0.00297	人民币	0.32%
AM2	27/07/2023	0.02486	美元	2.40%	AM3ORMB	29/12/2022	0.00092	人民币	0.10%
AM2	27/06/2023	0.02509	美元	2.51%	AM3ORMB	30/11/2022	0.01006	人民币	1.07%
AM2	31/05/2023	0.02570	美元	2.67%	AM3ORMB	28/10/2022	0.02104	人民币	2.34%
AM2	28/04/2023	0.02484	美元	2.49%	AM3ORMB	30/09/2022	0.02128	人民币	2.49%
AM2	29/03/2023	0.02569	美元	2.66%	AM3ORMB	26/08/2022	0.02629	人民币	2.75%
AM2	28/02/2023	0.02616	美元	2.73%	AM3ORMB	27/07/2022	0.03687	人民币	3.93%
AM2	31/01/2023	0.02633	美元	2.68%	AM3ORMB	30/06/2022	0.04150	人民币	4.53%
AM2	29/12/2022	0.02801	美元	2.97%	AM3ORMB	25/05/2022	0.05505	人民币	5.67%
AM2	30/11/2022	0.02751	美元	2.88%	AM3ORMB	28/04/2022	0.05160	人民币	5.22%
AM2	28/10/2022	0.02794	美元	3.04%	AM3ORMB	30/03/2022	0.05980	人民币	5.73%
AM2	30/09/2022	0.02805	美元	3.21%	AM3ORMB	25/02/2022	0.04746	人民币	4.74%
AM2	26/08/2022	0.03032	美元	3.10%	AM3ORMB	28/01/2022	0.05393	人民币	5.38%
AM2	27/07/2022	0.03115	美元	3.24%	AM3ORMB	30/12/2021	0.05243	人民币	4.88%
AM2	30/06/2022	0.03124	美元	3.32%	AM3ORMB	30/11/2021	0.05439	人民币	5.32%
AM2	25/05/2022	0.03054	美元	3.04%	AM3ORMB	29/10/2021	0.06106	人民币	5.90%
AM2	28/04/2022	0.02947	美元	2.89%	AM3ORMB	30/09/2021	0.05287	人民币	5.18%
AM2	30/03/2022	0.02800	美元	2.59%	AM3ORMB	27/08/2021	0.05118	人民币	4.84%
AM2	25/02/2022	0.02659	美元	2.58%	AM3ORMB	30/07/2021	0.04907	人民币	4.68%
AM2	28/01/2022	0.02534	美元	2.45%	AM3ORMB	30/06/2021	0.04710	人民币	4.57%

# 汇丰代客境外理财计划—开放式海外基金型

## 汇丰环球投资基金—环球股票专注波幅

二零二四年一月

### 理财非存款、产品有风险、投资须谨慎

本理财计划是开放式公募理财产品，属于非保本浮动收益产品，不保证本金和收益。您的本金可能蒙受重大损失，您应充分认识投资风险，谨慎投资。本理财计划与储蓄存款存在明显区别，具有投资风险。投资者有可能在赎回时受到本金损失，甚至赎回额为零。以下信息由汇丰银行（中国）有限公司（「本行」）根据海外基金管理人向本行提供的数据为投资者提供，旨在向投资者披露代客境外理财计划下所投资之基金的部分信息，仅供投资者作参考之用。若您想了解本代客境外理财计划，请您向我行索取相关法律文件和介绍材料。本文件包含了本行和海外基金管理人之外的第三方提供的信息，该等第三方系海外基金管理人认可的可靠的信息来源，但除非本行有欺诈、恶意或重大过失，本行不对该等第三方提供的信息的准确有效性做出保证或承担责任。有关信息不应被视为建议出售或促销本文件所述之任何投资项目。

### 海外基金派息记录

基金类别	除息日	最后分红 / 派付	货币	按除息日计算之年率化息率	基金类别	除息日	最后分红 / 派付	货币	按除息日计算之年率化息率
AM2 HKD	28/12/2023	0.02854	港元	2.68%	AM30EUR	28/12/2023	0.00959	欧元	0.95%
AM2 HKD	30/11/2023	0.02721	港元	2.66%	AM30EUR	30/11/2023	0.01127	欧元	1.16%
AM2 HKD	31/10/2023	0.02619	港元	2.74%	AM30EUR	31/10/2023	0.00926	欧元	1.02%
AM2 HKD	27/09/2023	0.02615	港元	2.67%	AM30EUR	27/09/2023	0.00664	欧元	0.71%
AM2 HKD	30/08/2023	0.02554	港元	2.50%	AM30EUR	30/08/2023	0.00559	欧元	0.58%
AM2 HKD	27/07/2023	0.02514	港元	2.41%	AM30EUR	27/07/2023	0.00452	欧元	0.45%
AM2 HKD	27/06/2023	0.02533	港元	2.51%	AM30EUR	27/06/2023	0.00393	欧元	0.41%
AM2 HKD	31/05/2023	0.02603	港元	2.67%	AM30EUR	31/05/2023	0.00384	欧元	0.41%
AM2 HKD	28/04/2023	0.02516	港元	2.49%	AM30EUR	28/04/2023	0.00128	欧元	0.13%
AM2 HKD	29/03/2023	0.02602	港元	2.66%	AM30EUR	29/03/2023	0.00323	欧元	0.35%
AM2 HKD	28/02/2023	0.02645	港元	2.73%	AM30EUR	28/02/2023	0.00058	欧元	0.06%
AM2 HKD	31/01/2023	0.02647	港元	2.66%	AM30EUR	30/11/2022	0.00184	欧元	0.20%
AM2 HKD	29/12/2022	0.02821	港元	2.97%	AM30EUR	28/10/2022	0.00272	欧元	0.31%
AM2 HKD	30/11/2022	0.02786	港元	2.89%	AM30EUR	30/09/2022	0.00385	欧元	0.45%
AM2 HKD	28/10/2022	0.02829	港元	3.04%	AM30EUR	26/08/2022	0.00261	欧元	0.27%
AM2 HKD	30/09/2022	0.02840	港元	3.21%	AM30EUR	27/07/2022	0.00635	欧元	0.68%
AM2 HKD	26/08/2022	0.03071	港元	3.10%	AM30EUR	30/06/2022	0.01017	欧元	1.11%
AM2 HKD	27/07/2022	0.03154	港元	3.24%	AM30EUR	25/05/2022	0.01284	欧元	1.32%
AM2 HKD	30/06/2022	0.03162	港元	3.32%	AM30EUR	28/04/2022	0.01429	欧元	1.45%
AM2 HKD	25/05/2022	0.03091	港元	3.04%	AM30EUR	30/03/2022	0.01670	欧元	1.60%
AM2 HKD	28/04/2022	0.02977	港元	2.88%	AM30EUR	25/02/2022	0.01678	欧元	1.68%
AM2 HKD	30/03/2022	0.02822	港元	2.59%	AM30EUR	28/01/2022	0.01034	欧元	1.03%
AM2 HKD	25/02/2022	0.02674	港元	2.57%	AM30EUR	30/12/2021	0.01090	欧元	1.01%
AM2 HKD	28/01/2022	0.02550	港元	2.45%	AM30EUR	30/11/2021	0.01669	欧元	1.63%

# 汇丰代客境外理财计划—开放式海外基金型

## 汇丰环球投资基金—环球股票专注波幅

二零二四年一月

### 理财非存款、产品有风险、投资须谨慎

本理财计划是开放式公募理财产品，属于非保本浮动收益产品，不保证本金和收益。您的本金可能蒙受重大损失，您应充分认识投资风险，谨慎投资。本理财计划与储蓄存款存在明显区别，具有投资风险。投资者有可能在赎回时受到本金损失，甚至赎回额为零。以下信息由汇丰银行（中国）有限公司（「本行」）根据海外基金管理人向本行提供的数据为投资者提供，旨在向投资者披露代客境外理财计划下所投资之基金的部分信息，仅供投资者作参考之用。若您想了解本代客境外理财计划，请您向我行索取相关法律文件和介绍材料。本文件包含了本行和海外基金管理人之外的第三方提供的信息，该等第三方系海外基金管理人认可的可靠的信息来源，但除非本行有欺诈、恶意或重大过失，本行不对该等第三方提供的信息的准确有效性做出保证或承担责任。有关信息不应被视为建议出售或促销本文件所述之任何投资项目。

### 海外基金派息记录

基金类别	除息日	最后分红 / 派付	货币	按除息日计算之 年化股息率	基金类别	除息日	最后分红 / 派付	货币	按除息日计算之 年化股息率
AM30AUD	28/12/2023	0.01492	澳元	1.52%	AM30CAD	28/12/2023	0.02062	加元	2.07%
AM30AUD	30/11/2023	0.01337	澳元	1.42%	AM30CAD	30/11/2023	0.02102	加元	2.21%
AM30AUD	31/10/2023	0.01148	澳元	1.30%	AM30CAD	31/10/2023	0.01946	加元	2.18%
AM30AUD	27/09/2023	0.01029	澳元	1.14%	AM30CAD	27/09/2023	0.01941	加元	2.12%
AM30AUD	30/08/2023	0.01124	澳元	1.20%	AM30CAD	30/08/2023	0.01877	加元	1.98%
AM30AUD	27/07/2023	0.01291	澳元	1.34%	AM30CAD	27/07/2023	0.01817	加元	1.86%
AM30AUD	27/06/2023	0.00996	澳元	1.07%	AM30CAD	27/06/2023	0.01618	加元	1.72%
AM30AUD	31/05/2023	0.00884	澳元	0.98%	AM30CAD	31/05/2023	0.01761	加元	1.94%
AM30AUD	28/04/2023	0.00913	澳元	0.98%	AM30CAD	28/04/2023	0.01766	加元	1.88%
AM30AUD	29/03/2023	0.01138	澳元	1.27%	AM30CAD	29/03/2023	0.02176	加元	2.40%
AM30AUD	28/02/2023	0.00981	澳元	1.10%	AM30CAD	28/02/2023	0.02183	加元	2.42%
AM30AUD	31/01/2023	0.01129	澳元	1.23%	AM30CAD	31/01/2023	0.01876	加元	2.02%
AM30AUD	29/12/2022	0.01271	澳元	1.44%	AM30CAD	29/12/2022	0.02029	加元	2.28%
AM30AUD	30/11/2022	0.01667	澳元	1.86%	AM30CAD	30/11/2022	0.02536	加元	2.81%
AM30AUD	28/10/2022	0.02097	澳元	2.44%	AM30CAD	28/10/2022	0.02706	加元	3.12%
AM30AUD	30/09/2022	0.02187	澳元	2.67%	AM30CAD	30/09/2022	0.02972	加元	3.61%
AM30AUD	26/08/2022	0.02228	澳元	2.43%	AM30CAD	26/08/2022	0.02764	加元	2.99%
AM30AUD	27/07/2022	0.02635	澳元	2.92%	AM30CAD	27/07/2022	0.02977	加元	3.28%
AM30AUD	30/06/2022	0.02272	澳元	2.56%	AM30CAD	30/06/2022	0.03106	加元	3.49%
AM30AUD	25/05/2022	0.02194	澳元	2.32%	AM30CAD	25/05/2022	0.02914	加元	3.06%
AM30AUD	28/04/2022	0.02220	澳元	2.31%	AM30CAD	28/04/2022	0.02936	加元	3.03%
AM30AUD	30/03/2022	0.02257	澳元	2.22%	AM30CAD	30/03/2022	0.02714	加元	2.65%
AM30AUD	25/02/2022	0.02249	澳元	2.31%	AM30CAD	25/02/2022	0.02654	加元	2.71%
AM30AUD	28/01/2022	0.01991	澳元	2.04%	AM30CAD	28/01/2022	0.02102	加元	2.13%

派息/派付不获保证及会导致资本蚕食及资产净值减少。正派付/股息派发不代表正回报。

年化收益率的计算方法： $((1 + (\text{股息金额} / \text{除权后资产净值}))^n) - 1$ ，n取决于分派频率。每年分派为1；每半年分派为2；每季分派为4；每月分派为12。

年化股息收益率根据相关日期的股息分派计算（股息再投资），并可能高于或低于实际每年股息收益率。

资料来源：汇丰环球投资管理，数据截至2023年12月31日。



与你 成就更多